

คู่มือ

E-SERVICE

เทศบาลตำบลต้นหยง

การใช้งานระบบงานบริการ (E-SERVICE)

๑. เข้าสู่เว็บไซต์ เทศบาลตำบลต๋นหยง

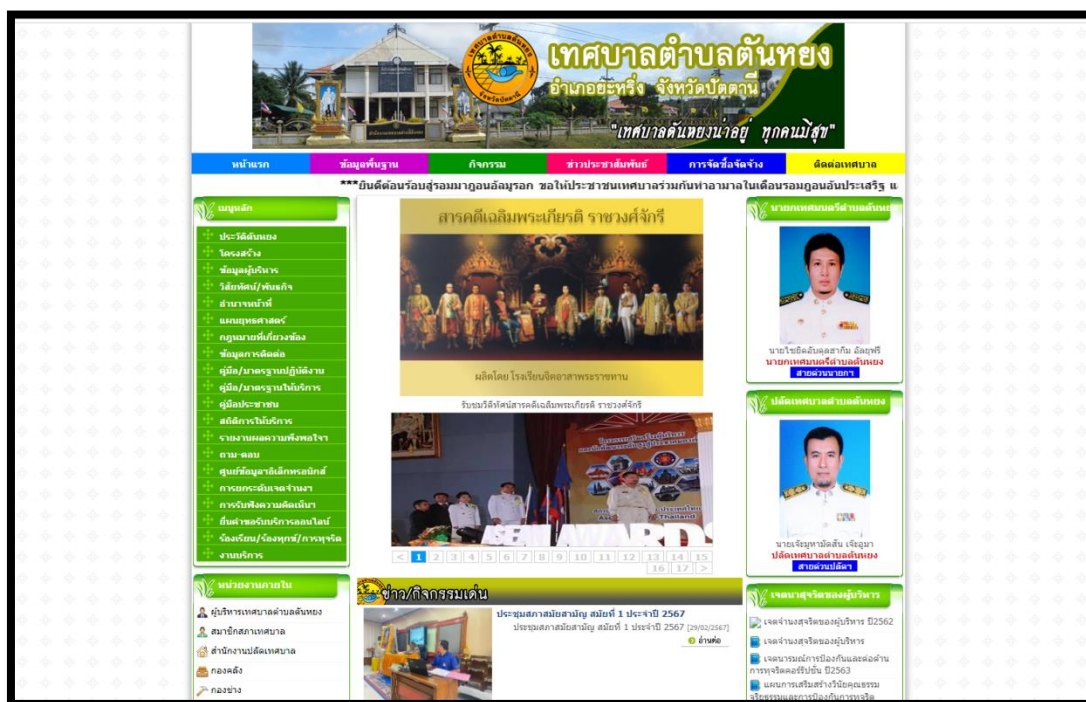
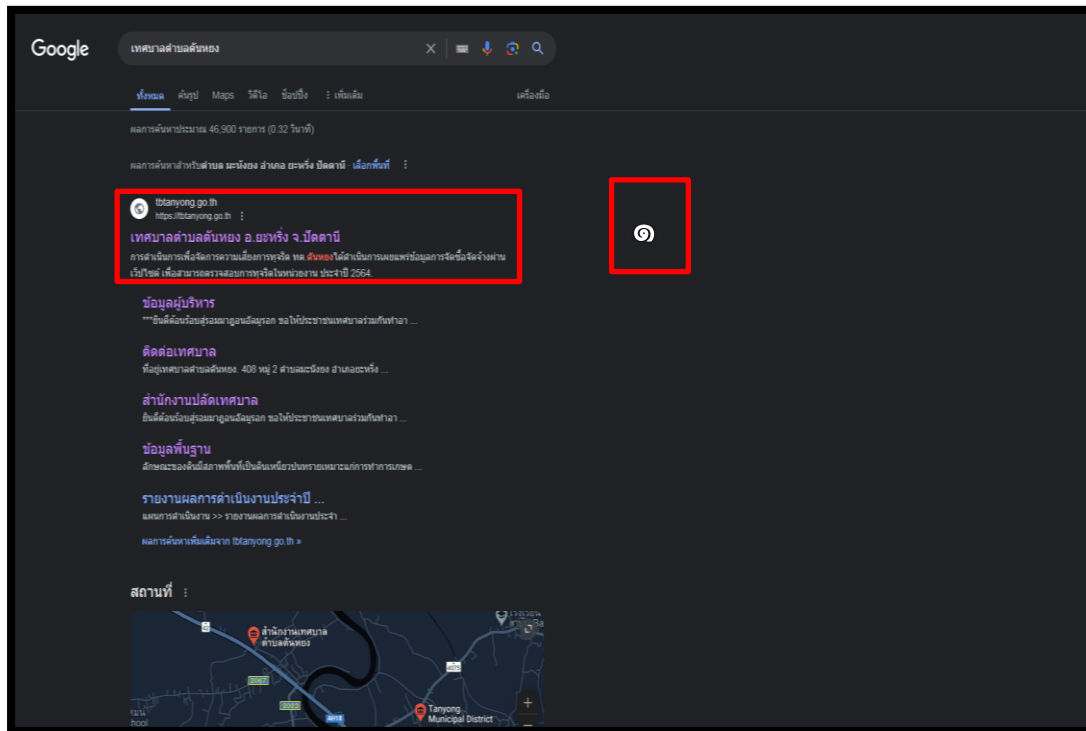

๒.เมนูด้านซ้ายมือ ชื่อหัวข้อ > ยื่นคำขอรับบริการออนไลน์

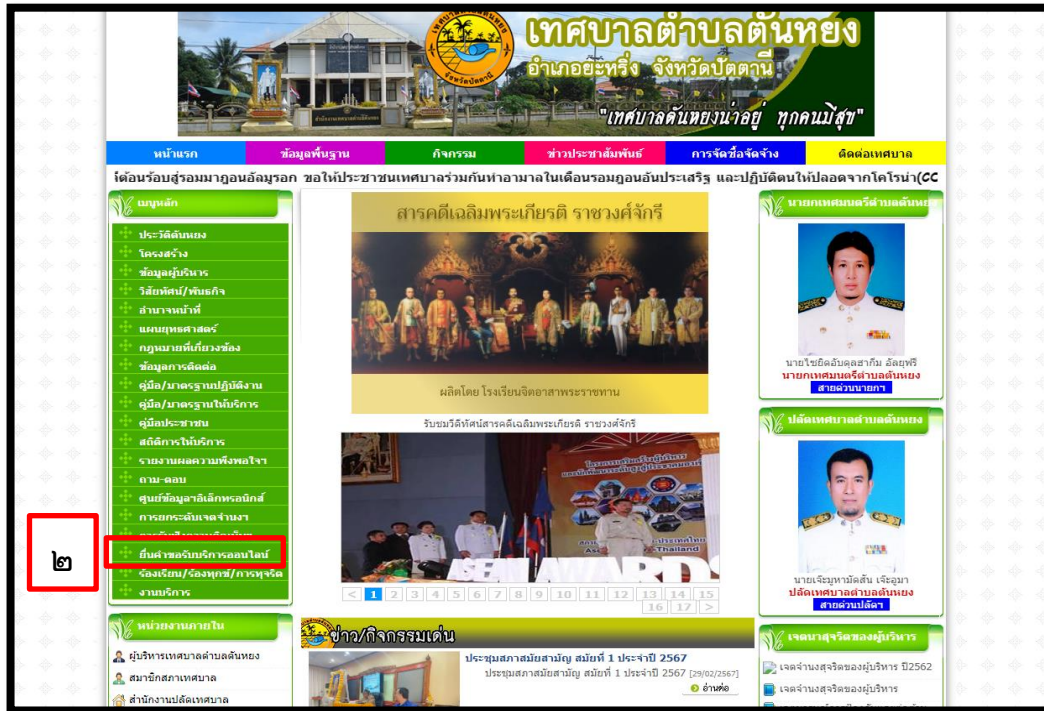

๓.ผู้รับบริการ สามารถคลิกเลือกเรื่องขอให้บริการตามความต้องการ ดังภาพ

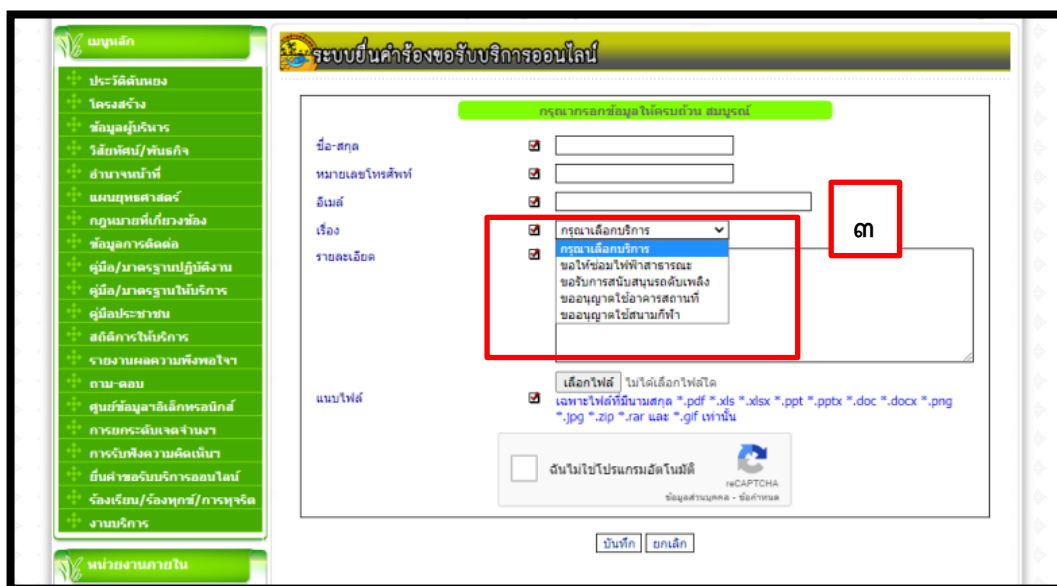

ตัวอย่างเช่น

๔.เลือก เรื่องบริการ > การให้ซ่อมไฟฟ้าสาธารณะ

ระบบยื่นคำร้องขอรับบริการออนไลน์

กรุณากรอกข้อมูลให้ครบถ้วน สมบูรณ์

ชื่อ-สกุล

หมายเลขโทรศัพท์

อีเมล

เรื่อง

รายละเอียด

แนบไฟล์ เลือกไฟล์ ไม่ได้เลือกไฟล์ใด
เฉพาะไฟล์ที่ขึ้นนามสกุล *.pdf *.xls *.xlsx *.ppt *.pptx *.doc *.docx *.png *.jpg *.zip *.rar และ *.gif เท่านั้น

ฉันไม่ใช่โปรแกรมอัตโนมัติ

hCAPTCHA

ยืนยัน ยกเลิก

๔.๑.กรอกฟอร์มแจ้งเรื่องในระบบที่เมนู ซ่อมไฟฟ้าสาธารณะและกรอกข้อมูลให้ครบถ้วน

ระบบยื่นคำร้องขอรับบริการออนไลน์

กรุณากรอกข้อมูลให้ครบถ้วน สมบูรณ์

ชื่อ-สกุล

หมายเลขโทรศัพท์

อีเมล

เรื่อง

รายละเอียด

แนบไฟล์ เลือกไฟล์ ไม่ได้เลือกไฟล์ใด
เฉพาะไฟล์ที่ขึ้นนามสกุล *.pdf *.xls *.xlsx *.ppt *.pptx *.doc *.docx *.png *.jpg *.zip *.rar และ *.gif เท่านั้น

ฉันไม่ใช่โปรแกรมอัตโนมัติ

hCAPTCHA

ยืนยัน ยกเลิก

๔.๒.เมื่อคลิกปุ่ม “บันทึก” แล้วระบบจะนำส่งคำร้องของคุณไปยังหน้า รอรับเรื่องเพื่อรอเจ้าหน้าที่อนุมัติและรับเรื่อง

ระบบยื่นคำร้องขอรับบริการออนไลน์

กรุณากรอกข้อมูลให้ครบถ้วน สมบูรณ์

ชื่อ-สกุล

หมายเลขโทรศัพท์

อีเมล

เรื่อง

รายละเอียด

แนบไฟล์ เลือกไฟล์ ไม่ได้เลือกไฟล์ใด
เฉพาะไฟล์ที่ขึ้นนามสกุล *.pdf *.xls *.xlsx *.ppt *.pptx *.doc *.docx *.png *.jpg *.zip *.rar และ *.gif เท่านั้น

ฉันไม่ใช่โปรแกรมอัตโนมัติ

hCAPTCHA

บันทึก ยกเลิก

๕.เลือกเมนู > ขอรับการสนับสนุนระดับเพลิง

๕.๑.กรอกฟอร์มแจ้งเรื่องในระบบที่เมนู ขอรับการสนับสนุนระดับเพลิงและกรอกข้อมูลให้ครบถ้วน

๕.๒.เมื่อคลิกปุ่ม “บันทึก” แล้วระบบจะนำส่งคำร้องของคุณไปยังหน้า รอรับเรื่อง เพื่อรอเจ้าหน้าที่อนุมัติและรับเรื่อง

๖.เลือกเมนู > ขออนุญาตใช้อาคารสถานที่

๖.๑.กรอกฟอร์มแจ้งเรื่องในระบบที่เมนู ขออนุญาตใช้อาคารสถานที่และกรอกข้อมูลให้ครบถ้วน

This screenshot is a closer view of the form from the previous image. A red box labeled '๖.๑' highlights the dropdown menu in the 'เรื่อง' (Subject) field, which is currently set to 'ขออนุญาตใช้อาคารสถานที่'.

๖.๒.เมื่อคลิกปุ่ม “บันทึก” แล้วระบบจะนำส่งคำร้องของคุณไปยังหน้า รอรับเรื่อง เพื่อรอเจ้าหน้าที่อนุมัติและรับเรื่อง

๗.เลือกเมนู > ขออนุญาตใช้สนามกีฬา

๗.๑.กรอกฟอร์มแจ้งเรื่องในระบบที่เมนู ขออนุญาตใช้อาคารสถานที่และกรอกข้อมูลให้ครบถ้วน

This is a zoomed-in view of the form shown in the previous image. A red border highlights the entire form area. The 'เรื่อง' dropdown menu is still highlighted with a red box and labeled '๗.๑'. The 'บันทึก' and 'ยกเลิก' buttons are visible at the bottom.

๗.๒.เมื่อคลิกปุ่ม “บันทึก” แล้วระบบจะนำส่งคำร้องของคุณไปยังหน้า รอรับเรื่อง เพื่อรอเจ้าหน้าที่อนุมัติและรับเรื่อง

This is another view of the form. A red box highlights the 'บันทึก' (Save) button at the bottom of the form, labeled '๗.๒'. The rest of the form is visible but not highlighted.

๘.เลือกเมนู > ร้องเรียน ร้องทุกข์ การทุจริต

๘

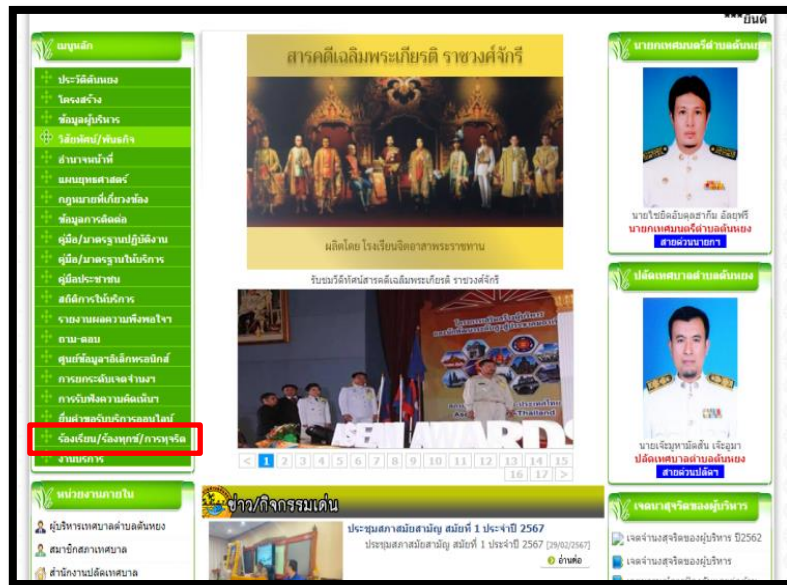

๘.๑.กรอกฟอร์มแจ้งเรื่องในระบบที่เมนู ร้องเรียน ร้องทุกข์ การทุจริตและกรอกข้อมูลให้ครบถ้วน

๘.๒.เมื่อคลิกปุ่ม “บันทึก” แล้วระบบจะนำส่งคำร้องของคุณไปยังหน้า รอรับเรื่อง เพื่อรอเจ้าหน้าที่อนุมัติและรับเรื่อง